



Istituto Istruzione Secondaria Superiore

«GIOENI - TRABIA» - Palermo -

Sez.: Istituto Tecnico Trasporti e Logistica



Sez.: Istituto Professionale Industria e Artigianato

ORGANIGRAMMA

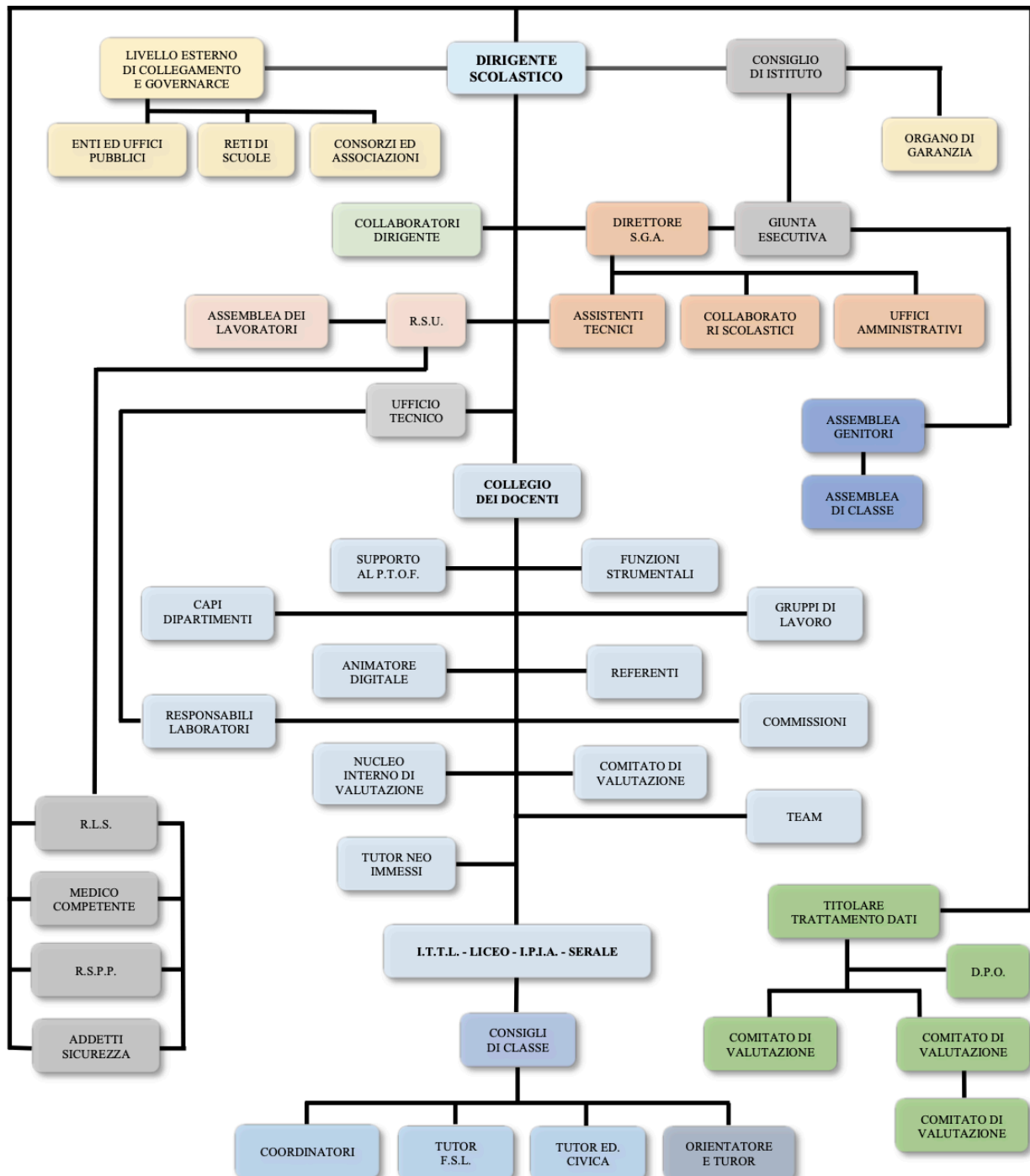



Istituto Istruzione Secondaria Superiore

«GIOENI - TRABIA»
- Palermo -

Sez.: Istituto Tecnico Trasporti e Logistica



Sez.: Istituto Professionale Industria e Artigianato

FUNZIONIGRAMMA

DIRIGENTE SCOLASTICO

Ing. Andrea Tommaselli

Il Dirigente Scolastico, inquadrato nella dirigenza dello stato (Area V della Dirigenza), è "responsabile della gestione delle risorse finanziarie e strumentali e dei risultati del servizio.

Nel rispetto delle competenze degli organi collegiali scolastici, spettano al dirigente scolastico autonomi poteri di direzione, di coordinamento e di valorizzazione delle risorse umane.

ORGANI COLLEGIALI

Consiglio di Istituto

Organo collegiale composto da tutte le componenti della scuola: docenti, genitori, studenti e personale amministrativo, di numero variabile da 14 a 19 componenti secondo gli alunni iscritti. Il consiglio d'istituto rappresenta l'organo con poteri di indirizzo politico e di controllo che si occupa dell'assetto organizzativo e strutturale della scuola.

Dirigente Scolastico

Ing. Andrea Tommaselli

Componente docente

Prof.ssa Serena Cascino

Prof. Giampaolo Cervone

Prof. Vincenzo Cristodaro

Prof.ssa Anna Maria Galatolo

Prof. Fabrizio Milone

Prof. Antonino Scrima

Componente Genitori

Sig.ra Sabrina La Tona (Presidente)

Sig.ra Rosaria Ivana Balsamo

Sig.ra Carla Mannino

Componente ATA

Sig. Alessandro Fazzello

Componente Studenti

Sig.ra Giada Candela

Sig. Riccardo Di Caccamo

Sig. Gabriele Gilardi

Sig. Vincenzo Preianò

Giunta Esecutiva

È eletta in seno al Consiglio di Istituto che elegge un membro della componente docente, uno della componente ATA, uno di quella genitori e uno della componente studenti. Della giunta fanno inoltre parte di diritto il Dirigente Scolastico che la presiede e il Direttore di S.G.A. che svolge anche funzioni di segretario della giunta stessa. La giunta esecutiva predispone il bilancio preventivo e il conto consuntivo; prepara i lavori del consiglio di circolo o di istituto, fermo restando il diritto di iniziativa del consiglio stesso, e cura l'esecuzione delle relative delibere.

Dirigente Scolastico

Ing. Andrea Tommaselli

Direttore dei S.G.A.

Dott.ssa Eleonora Pecoraino

Componente docente

Prof.ssa Anna Maria Galatolo

Componente Genitori

Sig.ra Sabrina La Tona

Componente ATA

Sig. Alessandro Fazzello

Componente Studenti

Collegio Docenti

Il Collegio dei docenti è composto dal personale docente a tempo indeterminato e a tempo determinato in servizio presso l'Istituto ed è presieduto dal Dirigente Scolastico. Ne fanno altresì parte i docenti di sostegno. Il Collegio dei docenti si insedia all'inizio di ciascun anno scolastico e si riunisce in seduta ordinaria secondo una programmazione annuale (art. 18) approvata prima dell'inizio delle lezioni, e in seduta straordinaria ogni qualvolta il Dirigente Scolastico ne ravvisi la necessità, oppure quando ne faccia richiesta almeno un terzo dei suoi componenti.



Istituto Istruzione Secondaria Superiore

«GIOENI - TRABIA»
- Palermo -

Sez.: Istituto Tecnico Trasporti e Logistica



Sez.: Istituto Professionale Industria e Artigianato

COMITATO DI VALUTAZIONE

Il Comitato per la valutazione del servizio dei docenti è composto dal Dirigente Scolastico, che ne è il presidente, da due docenti, eletti dal Collegio dei docenti, da un docente, da un genitore e da uno studente designati dal Consiglio di Istituto e da un rappresentante U.S.R.

Il Comitato dura in carica tre anni.

Le competenze del Comitato sono le seguenti:

- individua i criteri per la valorizzazione dei docenti sulla base della qualità dell'insegnamento e del contributo al miglioramento dell'istituzione scolastica, nonché del successo formativo e scolastico degli studenti; dei risultati ottenuti dal docente o dal gruppo di docenti in relazione al potenziamento delle competenze degli alunni e dell'innovazione didattica e metodologica, nonché della collaborazione alla ricerca didattica, alla documentazione e alla diffusione di buone pratiche didattiche; delle responsabilità assunte nel coordinamento organizzativo e didattico e nella formazione del personale.

Il comitato esprime altresì il proprio parere sul superamento del periodo di formazione e di prova per il personale docente ed educativo. A tal fine il comitato è composto dal dirigente scolastico, che lo presiede, dai docenti di cui al comma 2, lettera a), ed è integrato dal docente a cui sono affidate le funzioni di tutor. Il comitato valuta il servizio di cui all'articolo 448 su richiesta dell'interessato, previa relazione del dirigente scolastico; nel caso di valutazione del servizio di un docente componente del comitato, ai lavori non partecipa l'interessato e il consiglio di istituto provvede all'individuazione di un sostituto. Il comitato esercita altresì le competenze per la riabilitazione del personale docente, di cui all'articolo 501 del d.lgs. 297/94.

D.S. Ing Andrea Tommaselli
Prof.ssa Serena Cascino
Prof.ssa Anna Maria Galatolo
Prof. Giovanni Puzzo

ORGANO DI GARANZIA

Ai sensi del Regolamento di disciplina, di cui in premessa, l'Organo di garanzia sarà presieduto dal Dirigente Scolastico. Nel caso di incompatibilità o di dovere di astensione, i componenti, fermo restando il Dirigente Scolastico che ai sensi della nota prot. n. 3602/PO del 31 luglio 2008 è tenuto a presiedere l'Organo, sono rispettivamente sostituiti da un altro docente incaricato di Funzione strumentale al POF, da uno dei rappresentanti dei genitori del Consiglio della Classe di cui fa parte lo studente interessato al ricorso e da uno dei rappresentanti degli studenti del Consiglio della Classe di cui fa parte lo studente interessato al ricorso. Nel caso di incompatibilità o di dovere di astensione di uno dei componenti, il Dirigente Scolastico nella convocazione dell'Organo individua il nominativo del componente che subentra.

Componente studenti

Vincenzo Preianò, sostituita Giada Candela

Componente genitori

Rosaria Ivana Balsamo, sostituita Sabrina La tona

Componente docenti

Serena Cascino, Anna Maria Galatolo, sostituito Vincenzo Cristodaro

COLLABORATORI DEL DIRIGENTE

Attività di supporto/collaborazione nella gestione dell'organizzazione scolastica relativamente agli atti di ordinaria amministrazione dirigenziali, per assicurare il funzionamento generale dell'unità scolastica affidata. Sostituzione Dirigente Scolastico in caso di assenza (ferie o malattia). Sostituzione del Dirigente Scolastico in caso d'emergenza o di urgenza prendendo, anche, decisioni di una certa responsabilità. Attività di supporto/collaborazione con il Dirigente Scolastico nell'esercizio ordinario delle funzioni organizzativo/didattiche: gestione orario e accertamento del suo rispetto, sostituzione docenti assenti, convocazione consigli di classe, controllo atti (verbali, registri, documenti alunni). Controllo sulle classi allo scopo di verificare che le stesse siano costantemente poste sotto la vigilanza del personale docente o ausiliario. Gestione dei permessi e dei ritardi. Veicolazione delle comunicazioni interne. Sostituzione del Dirigente Scolastico nell'ipotesi di temporanei impedimenti dello stesso e nelle riunioni esterne (ASL, Enti Locali, Comunità Montana), qualora delegato. Collaborazione con la Dirigenza per l'organizzazione di scrutini ed esami. Cura dell'iter



Istituto Istruzione Secondaria Superiore

«GIOENI - TRABIA»
- Palermo -

Sez.: Istituto Tecnico Trasporti e Logistica



Sez.: Istituto Professionale Industria e Artigianato

comunicativo tra Dirigenza, docente e ATA, allievi e famiglie con redazione e diffusione di calendari, circolari, comunicazioni e avvisi. Supervisore delle azioni di accompagnamento di allievi presso ambulatori e strutture sanitarie nei casi di primo intervento.

Prof.ssa Anna Maria Galatolo

UFFICIO TECNICO

L'Ufficio Tecnico Ha il compito di coordinare l'Ufficio tecnico e di sostenere la migliore organizzazione e funzionalità dei laboratori a fini didattici e il loro adeguamento in relazione alle esigenze poste dall'innovazione tecnologica, nonché per la sicurezza delle persone e dell'ambiente.

Prof. Silvio Ignazio Gallo

DOCENTI SUPPORTO AL PTOF - RESPONSABILI DI PLESSO

Ha il compito di collaborare con il DS per l'espletamento delle funzioni amministrative e organizzative e di supportare lo sviluppo dell'offerta formativa

Coordinamento delle attività organizzative e didattiche-educative secondo quanto stabilito nel PTOF e secondo le direttive del Dirigente. Cura delle relazioni tra le persone dell'ambiente scolastico (docenti, genitori, alunni, ATA) e della documentazione.

Plesso Centrale - via Vittorio Emanuele

Prof. Fabrizio Milone - Prof.ssa Adriana Levantino

Plesso Centrale - via Giuseppe Carta

Prof.ssa Serena Cascino - Prof. Vincenzo Cristodaro

Plesso Centrale - via Onorato - via Nairobi

Prof.ssa Luigia Virgadamo - Prof.ssa Valentina Pernice

REFERENTE PERCORSI DI SECONDO LIVELLO

Svolge funzioni organizzative e gestionali per l'espletamento dell'offerta formativa dei percorsi di istruzione per gli adulti. Collabora con il DS e con le Funzioni strumentali al fine di predisporre le attività preliminari di iscrizione dei corsisti. Coordina la fase di accoglienza e di orientamento dei corsisti, organizzando incontri collettivi e colloqui individuali. Predisporre e realizza i patti formativi individuali dei nuovi iscritti. Svolge attività di formazione e di supporto ai docenti delle singole discipline dei percorsi di secondo livello, attraverso incontri periodici, coadiuvandoli nella predisposizione della progettazione didattica e nella strutturazione delle attività. Collabora con il DS nella gestione dei rapporti con il CIPIA 1 Palermo.

Plesso Centrale - via Vittorio Emanuele (serale)

Prof.ssa Nadia Violante

FIGURE STRUMENTALI

Svolgono compiti di supporto alla realizzazione del Piano dell'offerta formativa.

Area 1 Gestione PTOF: Promozione e coordinamento dell'azione formativa, Monitoraggio e Aggiornamento.

Area 2 Sostegno docenti e Formazione: Sostegno al lavoro dei docenti; Accoglienza; Bisogni Formativi; Documentazione didattica.

AREA 3 Orientamento e Continuità: sostegno alle attività di orientamento in ingresso, intermedie, in uscita.

AREA 4 Sostegno agli Studenti: Coordinamento attività relative ad iniziative extracurricolari; Attività di recupero, integrative; Viaggi di istruzione.

AREA 5. FSL: Progettazione, Programmazione, Realizzazione e Monitoraggio attività di PCTO

AREA 6. Dispersione: Progettazione, Programmazione, Realizzazione e Monitoraggio attività di PCTO Controllo e monitoraggio delle assenze e della regolarità della frequenza degli alunni. Azioni efficaci di contrasto all'evasione dell'obbligo scolastico ed al conseguente disagio giovanile, attraverso moduli, procedure e comunicazioni interistituzionali standardizzate.. Incentivare e organizzazione iniziative, attività e buone pratiche per il contrasto alla



Istituto Istruzione Secondaria Superiore

«GIOENI - TRABIA»
- Palermo -

Sez.: Istituto Tecnico Trasporti e Logistica



Sez.: Istituto Professionale Industria e Artigianato

dispersione scolastica e per prevenire la nascita di comportamenti che conducano all'abbandono scolastico, promuovendo la sfera relazionale in una scuola realmente inclusiva

F.S. Area 1 Gestione PTOF

Prof.ssa Marta Barbaro

F.S. Area 2 Sostegno docenti e Formazione

Prof.ssa Letizia Maria Azzolina

F.S. Area 3 Orientamento

Prof.ssa Adriana Levantino - Prof. Nunzio Massimo Italiano

F.S. Area 4 Sostegno agli studenti

Prof.ssa Nunzia Blesi

F.S. Area 5 FSL

Prof. Ignazio Calò

F.S. Area 6 Dispersione

Prof.ssa Gaia Nicita

COLLEGIO DEI DOCENTI

Il Collegio dei Docenti, composto da tutti i docenti in servizio, è l'organo tecnico-didattico fondamentale della scuola, presieduto dal Dirigente Scolastico, con potere deliberante su funzionamento didattico, programmazione educativa, adozione dei libri di testo e definizione del PTOF (Piano Triennale Offerta Formativa), rispettando la libertà di insegnamento.

Ecco i principali compiti e funzioni deliberative:

- **Pianificazione Didattica:** elabora il PTOF, cura la programmazione educativa, adotta i libri di testo e propone l'adozione di sussidi didattici.
- **Organizzazione:** propone la formazione delle classi, l'assegnazione dei docenti alle stesse e l'orario delle lezioni.
- **Valutazione e Sperimentazione:** valuta l'andamento didattico generale, definisce criteri di valutazione (suddivisione dell'anno in 2/3 periodi) e promuove iniziative di sperimentazione e aggiornamento.
- **Inclusione e Supporto:** delibera le strategie per il sostegno degli alunni con disabilità e le iniziative di integrazione per alunni stranieri.
- **Formazione:** approva il piano annuale delle attività funzionali all'insegnamento.

Il Collegio si riunisce periodicamente su convocazione del Dirigente o su richiesta di 1/3 dei membri.

NUCLEO INTERNO DI VALUTAZIONE

Il Nucleo Interno di Valutazione (N.I.V.) ha il compito di favorire e concretizzare le attività connesse al Sistema Nazionale di Valutazione, secondo quanto stabilito dalla normativa. Ha il compito di valutare il conseguimento degli obiettivi previsti dal Piano triennale dell'offerta formativa e dal Piano di miglioramento, con particolare riferimento ai processi e ai risultati che attengono all'ambito educativo e formativo, al fine di ideare le azioni di sviluppo della qualità del servizio scolastico nell'Istituto. In particolare, dovrà occuparsi di effettuare l'autovalutazione della scuola mediante l'analisi e la verifica del proprio servizio e di curare la redazione del Rapporto di autovalutazione (secondo il modello ministeriale, con il supporto delle diverse componenti della Scuola per la rilevazione di tutti i dati necessari alla stesura e/o aggiornamento del RAV) e della Rendicontazione sociale al termine di ogni triennio di programmazione, al fine di individuare le priorità strategiche e i traguardi di lungo periodo da perseguire per la pianificazione del Piano di Miglioramento e del PTOF.

Prof.ssa Marta Barbaro

Prof.ssa Anna Maria Galatolo

COORDINATORI DI CLASSE

Coordina la stesura della Programmazione Didattica della classe e di eventuali P.D.P., relaziona, in apertura di ogni C.d.c., sull'andamento didattico e disciplinare generale della classe, nonché sullo stato della Programmazione educativa e



Istituto Istruzione Secondaria Superiore

«GIOENI - TRABIA» - Palermo -

Sez.: Istituto Tecnico Trasporti e Logistica



Sez.: Istituto Professionale Industria e Artigianato

didattica della stessa, informa sul profitto e sul comportamento della classe, con particolare attenzione ai casi di inadeguato rendimento, redige i verbali delle riunioni in un apposito registro avendo cura di specificare le decisioni relativamente ai vari punti all'o.d.g., presiede e coordina le assemblee dei genitori in occasione delle elezioni dei Rappresentanti degli stessi nel C.d.c., provvede alla consegna delle valutazioni periodiche in occasione dei ricevimenti dei Genitori; referente del D.S. circa i problemi specifici della classe e sugli avvenimenti più importanti e, conseguentemente, circa gli interventi da mettere in atto, referente dei Genitori degli alunni della classe e, in particolare, dei genitori degli alunni in difficoltà, referente dei Rappresentanti degli alunni nel C.d.c., controlla periodicamente e in modo regolare le assenze e gli ingressi in ritardo degli studenti con particolare attenzione ai casi di frequenza irregolare; Si accerta dell'avvenuta consegna alle famiglie, della presa visione e della riconsegna siglata, delle comunicazioni loro trasmesse per il tramite degli studenti, sovrintende all'organizzazione delle Assemblee studentesche di classe, coordina le attività curriculari, extracurriculari e di recupero, dei progetti e della partecipazione a quest'ultimi da parte degli studenti che si sono impegnati a frequentarli, provvede alla consegna dell'aula e delle suppellettili agli alunni della classe e controlla, in collaborazione con i Rappresentanti di classe, il corretto uso delle stesse, stabilendo in accordo con la Presidenza ogni utile ed opportuno intervento anche in ordine al risarcimento dei danni eventualmente provocati, coordina e cura la stesura del Documento del Consiglio di Classe (Documento del 15 maggio) per gli Esami di Stato nelle quinte classi, cura la preparazione di tutta la documentazione della classe per gli Esami di Stato nelle quinte classi, coordina e cura la preparazione di tutta la documentazione necessaria per gli scrutini intermedi e finali.

Collaborare con i Referenti D'Istituto di Ed. Civica alla redazione del "Piano" avendo cura di trasferire quanto realizzato ai fini dell'insegnamento dell'educazione civica, curare il raccordo organizzativo all'interno dell'Istituto con i docenti di classe; • Predisporre il progetto di Educazione civica per la classe di riferimento, sulla base di quanto predisposto nel piano di Istituto: individuare i contenuti da proporre, strutturare e diversificare l'articolazione del percorso didattico delle 33 ore di Educazione Civica, indicare le tematiche e gli obiettivi di apprendimento e lo sviluppo delle competenze cui è indirizzato l'insegnamento sistematico e graduale dell'Educazione Civica, registrare, in occasione della valutazione intermedia, le attività svolte per la propria classe con le indicazioni delle tematiche trattate e le indicazioni valutative circa la partecipazione e l'impegno di studio dei singoli studenti in vista della definizione del voto/giudizio finale da registrare in pagella, rafforzare la collaborazione con le famiglie al fine di condividere e promuovere comportamenti improntati a una cittadinanza consapevole, non solo dei diritti, dei doveri e delle regole di convivenza, ma anche delle sfide del presente e dell'immediato futuro, anche integrando il Patto educativo di corresponsabilità.

Classi Diurno		
1^A	Prof.ssa Sara Schifanella	Sede Centrale
1^ALS	Prof.ssa Nunzia Blesi	Sede Centrale
1^B	Prof.ssa Marta Barbaro	Sede Centrale
1^C		Sede Centrale
1^D	Prof.ssa Federica Cutrona	Sede via Carta
1^E	Prof.ssa Angela Gaudesi	Sede via Carta
1^F	Prof. Orazio Castro	Sede via Carta
1^G	Prof. Giampiero Maffulli	Sede Centrale
1^H	Prof.ssa Nadia Violante	Sede Centrale
2^A	Prof.ssa Lorenza Ventimiglia	Sede Via Onorato
2^B	Prof.ssa Claudia Alessandro	Sede Via Onorato
2^C	Prof.ssa Rosalia Nuccio	Sede Via Onorato
2^D	Prof. Pietro Zambito	Sede via Carta
2^E	Prof. Vincenzo Cristodaro	Sede via Carta
2^F	Prof.ssa Roberta Maira	Sede Via Onorato
2^G	Prof.ssa Carmela Moncada	Sede Via Onorato
2^H	Prof.ssa Laura Cucinotta	Sede Via Onorato



Istituto Istruzione Secondaria Superiore

«GIOENI - TRABIA» - Palermo -

Sez.: Istituto Tecnico Trasporti e Logistica



Sez.: Istituto Professionale Industria e Artigianato

2^I	Prof.sse Aurora Martorana e Valentina Pernice	Sede Via Onorato
3^A CMA	Prof. Piergiuseppe Giujusa	Sede via Carta
3^A CMN	Prof.ssa Irene De Tullio	Sede Centrale
3^B CMN	Prof. Fabio Marino	Sede Centrale
3^C CMN	Prof.ssa Gaia Nicita	Sede Centrale
3^D CMN	Prof.ssa Lorenza Ventimiglia	Sede Centrale
3^A CAIE	Prof. Francesco Stabile	Sede Centrale
3^A LO	Prof.ssa Adriana Levantino	Sede Centrale
4^A CMA	Prof.ssa Serena Cascino	Sede via Carta
4^B CMA	Prof. Stefano La Noce	Sede via Carta
4^A CMN	Prof.ssa Annarita Iadanza	Sede Centrale
4^B CMN	Prof. Fabrizio Milone	Sede Centrale
4^C CMN Articolata	Prof.ssa Caterina Lo Mino	Sede Centrale
4^A CAIE	Prof.ssa Maria Letizia Azzolina	Sede Centrale
4^A CO Articolata	Prof. Fabio Genduso	Sede Centrale
4^A LO	Prof.ssa Antonella Cassata	Sede Centrale
5^A CMA	Prof. Paolino Pisciotta	Sede via Carta
5^B CMA	Prof.ssa Rosa Abate	Sede via Carta
5^A CMN	Prof. Salvatore Garofalo	Sede Centrale
5^B CMN	Prof.ssa Angela Cerniglia	Sede Centrale
5^C CMN	Prof. Giampaolo Cervone	Sede Centrale
5^D CMN	Prof.ssa Serena Di Fazio	Sede Centrale
5^E CMN	Prof. Ignazio Calò	Sede Centrale
5^A CAIE	Prof. Maurizio Barone	Sede Centrale
5^B CAIE	Prof. Antonio Scrima	Sede Centrale
5^ CO Articolata	Prof. Gabriele Fronte	Sede Centrale
5^A LO Articolata	Prof. Roberto D'Alessandro	Sede Centrale
Classi Serale		
1^ Periodo	Prof. Vincenzo Cristodaro	Sede Centrale
2^ Periodo	Prof.ssa Mucera	Sede Centrale
3^ Periodo	Prof. Andrea Accardi	Sede Centrale

TUTOR FORMAZIONE SCUOLA LAVORO

Il tutor della Formazione Scuola Lavoro (FSL), coordina l'esperienza lavorativa dello studente. I suoi compiti principali includono: progettare il percorso formativo con l'azienda, assistere e monitorare lo studente, gestire la documentazione, collaborare con il tutor esterno e valutare le competenze acquisite. Non ha obblighi di vigilanza diretta in azienda.

3^A CMA	Prof.ssa Simona Culotta	Sede via Carta
3^A CMN	Prof. Carlo Poliso	Sede Centrale
3^B CMN	Prof. Giuseppe Raccuglia	Sede Centrale
3^C CMN	Prof. Raimondo Imperiale	Sede Centrale
3^D CMN	Prof.ssa Angela Cerniglia	Sede Centrale



Istituto Istruzione Secondaria Superiore

«GIOENI - TRABIA»
- Palermo -

Sez.: Istituto Tecnico Trasporti e Logistica



Sez.: Istituto Professionale Industria e Artigianato

3^A CAIE	Prof. Francesco Stabile	Sede Centrale
3^A LO	Prof. Nunzio Massimo Italiano	Sede Centrale
4^A CMA	Prof.ssa Serena Cascino	Sede via Carta
4^B CMA	Prof.ssa Simona Culotta	Sede via Carta
4^A CMN	Prof. Raimondo Imperiale	Sede Centrale
4^B CMN	Prof. Carlo Poliso	Sede Centrale
4^C CMN Articolata	Prof. Raimondo Imperiale	Sede Centrale
4^A CAIE	Prof. Raimondo Imperiale	Sede Centrale
4^A CO Articolata	Prof. Gabriele Fronte	Sede Centrale
4^A LO	Prof. Nunzio Massimo Italiano	Sede Centrale
5^A CMA	Prof. Nunzio Massimo Italiano	Sede via Carta
5^B CMA	Prof.ssa Rosa Abate	Sede via Carta
5^A CMN	Prof. Raimondo Imperiale	Sede Centrale
5^B CMN	Prof. Ignazio Calò	Sede Centrale
5^C CMN	Prof. Giampaolo Cervone	Sede Centrale
5^D CMN	Prof. Raimondo Imperiale	Sede Centrale
5^E CMN	Prof. Ignazio Calò	Sede Centrale
5^A CAIE	Prof.ssa Maria Serena Triglia	Sede Centrale
5^B CAIE	Prof. Antonio Scrima	Sede Centrale
5^ CO Articolata	Prof. Giuseppe Ferranti	Sede Centrale
5^A LO Articolata	Prof. Nunzio Massimo Italiano	Sede Centrale

ORIENTATORE E TUTOR

Il docente orientatore ha la funzione di coordinare le attività di orientamento delle ultime tre classi della scuola (si rimanda al D.M 5 aprile 2023, n. 63 e alla Nota prot. n. 958 del 5 aprile 2023), finalizzate a supportare gli studenti nell'effettuare scelte consapevoli, con la valorizzazione dei talenti personali e delle competenze sviluppate, in particolare nei momenti di passaggio. Il docente orientatore ha il compito di gestire, raffinare e integrare i dati territoriali e nazionali e le informazioni già disponibili nella sezione "Guida alla scelta" con quelli specifici raccolti nei differenti contesti territoriali ed economici e di metterli a disposizione delle famiglie e dei docenti tutor. I docenti tutor e il docente orientatore possono fornire un apporto significativo, sempre in raccordo con il Collegio dei docenti, nella progettazione e nel monitoraggio dei percorsi di orientamento da attivare nell'Istituto. Il docente con funzioni di tutor dell'Orientamento ha il compito di accompagnare le studentesse e gli studenti assegnati nella predisposizione dell'E-Portfolio e di supportarli nell'effettuare scelte consapevoli, con la valorizzazione dei talenti personali e delle competenze sviluppate attraverso un dialogo costante, in particolare nei momenti di passaggio, avvalendosi del supporto della figura del docente orientatore. I docenti tutor e il docente orientatore possono fornire un apporto significativo, sempre in raccordo con il Collegio dei docenti, nella progettazione e nel monitoraggio dei percorsi di orientamento da attivare nell'istituto.

Compiti del Docente Orientatore

- Coordinamento: presidia il piano di orientamento della scuola, collaborando con il Dirigente Scolastico e i tutor.
- Gestione dati: seleziona e rende accessibili i dati della Piattaforma Digitale Unica, integrandoli con le informazioni del territorio.
- Connessione esterna: mantiene i contatti con istituzioni, ITS, università e il mondo del lavoro per offrire alternative di percorso.
- Supporto ai tutor: fornisce materiali e strumenti ai docenti tutor per agevolare le attività di orientamento.

Orientatore

Prof.ssa Adriana Levantino



Istituto Istruzione Secondaria Superiore

«GIOENI - TRABIA»
- Palermo -

Sez.: Istituto Tecnico Trasporti e Logistica



Sez.: Istituto Professionale Industria e Artigianato

Compiti del Docente Tutor

- Personalizzazione dell'apprendimento: aiuta gli studenti a riconoscere i propri punti di forza, attitudini e interessi, favorendo il superamento delle difficoltà o il potenziamento delle eccellenze.
- Gestione dell'E-Portfolio: supporta lo studente nella creazione e aggiornamento del portfolio digitale, che include il percorso di studi, le competenze maturate, il "capolavoro" dello studente e le riflessioni sul percorso.
- Rapporto scuola-famiglia: dialoga con le famiglie per condividere le riflessioni sul percorso formativo e orientativo.
- Orientamento attivo: assiste lo studente nelle scelte cruciali, come quella del successivo percorso scolastico o lavorativo.

Classi Diurno		
3^A CMA	Prof.ssa Simona Culotta	Sede via Carta
3^A CMN (dall'alunno 1 al 14 dell'elenco)	Prof.ssa Daniela Maria Comparato	Sede Centrale
3^A CMA (dall'alunno 15 al 17 dell'elenco)	Prof.ssa Marta Barbaro	
3^B CMN	Prof.ssa Nadia Violante	Sede Centrale
3^C CMN	Prof. Paolino Pisciotta	Sede Centrale
3^D CMN (dall'alunno 1 al 3 dell'elenco)	Prof.ssa Lorenza Ventimiglia	Sede Centrale
3^D CMN (dall'alunno 4 al 11 dell'elenco)	Prof. Raimondo Imperiale	
3^A CAIE (dall'alunno 1 al 8 dell'elenco)	Prof. Giampaolo Cervone	Sede Centrale
3^A CAIE (dall'alunno 9 al 15 dell'elenco)	Prof.ssa Serena Di Fazio	
3^A CAIE (dall'alunno 16 al 26 dell'elenco)	Prof. Antonio Scrima	
3^A LO	Prof. Nunzio Massimo Italiano	Sede Centrale
4^A CMA	Prof.ssa Serena Cascino	Sede via Carta
4^B CMA	Prof.ssa Serena Cascino	Sede via Carta
4^A CMN	Prof.ssa Marta Barbaro	Sede Centrale
4^B CMN	Prof.ssa Anna Maria Galatolo	Sede Centrale
4^C CMN Articolata	Prof.ssa Paola Allegra	Sede Centrale
4^A CAIE	Prof.ssa Lorenza Ventimiglia	Sede Centrale
4^A CO Articolata	Prof.ssa Anna Maria Galatolo	Sede Centrale
4^A LO (dall'alunno 1 al 3 dell'elenco)	Prof. Nunzio Massimo Italiano	Sede Centrale
4^A LO (dall'alunno 4 al 17 dell'elenco)	Prof. Raimondo Imperiale	
5^A CMA	Prof. Paolino Pisciotta	Sede via Carta
5^B CMA	Prof. Vincenzo Cristodaro	Sede via Carta
5^A CMN	Prof.ssa Daniela Maria Comparato	Sede Centrale
5^B CMN (dall'alunno 1 al 7 dell'elenco)	Prof.ssa Paola Allegra	Sede Centrale
5^B CMN (dall'alunno 8 al 15 dell'elenco)	Prof.ssa Valentina Pernice	
5^C CMN	Prof. Giampaolo Cervone	Sede Centrale
5^D CMN	Prof.ssa Serena Di Fazio	Sede Centrale
5^E CMN	Prof.ssa Alessandra D'Angelo	Sede Centrale
5^A CAIE	Prof.ssa Lorenza Ventimiglia	Sede Centrale
5^B CAIE	Prof. Antonio Scrima	Sede Centrale
5^ CO Articolata	Prof.ssa Valentina Pernice	Sede Centrale
5^A LO Articolata	Prof.ssa Valentina Pernice	Sede Centrale



Istituto Istruzione Secondaria Superiore

«GIOENI - TRABIA» - Palermo -

Sez.: Istituto Tecnico Trasporti e Logistica



Sez.: Istituto Professionale Industria e Artigianato

Classi Serale		
2^ Periodo (dall'alunno 1 al 8 dell'elenco)	Prof. Vincenzo Cristodaro	Sede Centrale
2^ Periodo (dall'alunno 9 al 22 dell'elenco)	Prof.ssa Alessandra D'Angelo	
3^ Periodo (dall'alunno 1 al 11 dell'elenco)	Prof.ssa Nadia Violante	Sede Centrale
3^ Periodo (dall'alunno 12 al 18 dell'elenco)	Prof. Vincenzo Cristodaro	

DIPARTIMENTI

Il Collegio Docenti, al fine di rendere più agile e proficua la propria attività, articola i lavori nei seguenti Dipartimenti. I Dipartimenti hanno funzione deliberativa per quanto concerne la programmazione delle discipline (cioè i contenuti minimi da svolgere in ciascuna disciplina sia nel corso dell'a.s. sia relativamente alla verifica del superamento del debito formativo) e le modalità di stage e scambi linguistici mentre, per quanto concerne tutti gli altri argomenti eventualmente trattati, hanno mera funzione propedeutica ai lavori del Collegio.

I Referenti dei Dipartimenti:

- presiedono le riunioni di "dipartimento", che ha il potere di convocare, previa informazione al capo di istituto, anche in momenti diversi da quelli ordinari e ne organizza l'attività integrando l'o.d.g. con gli argomenti necessari o fissandolo per le sedute convocate su sua iniziativa;
- garantiscono, all'interno della stessa area disciplinare, omogeneità di scelte metodologico- didattiche e di procedure sollecitando il più ampio dibattito fra i docenti e impegnando tutto il gruppo alla ricerca di proposte, elaborazioni, soluzioni unitarie in ordine a:
 - progettazione di moduli disciplinari o percorsi pluridisciplinari;
 - iniziative di promozione dell'innovazione metodologico - didattica -individuazione degli obiettivi propri della disciplina per le varie classi, e della loro interrelazione con gli obiettivi educativi generali;
 - individuazione dei criteri e dei metodi di valutazione degli alunni, per classi parallele; -definizione delle competenze disciplinari a cui ogni docente della materia si dovrà attenere;
- individuano soluzioni unitarie per l'adozione dei libri di testo;
- promuovono l'intesa fra i docenti della medesima disciplina per la stesura di prove comuni da sottoporre agli alunni e per la verifica incrociata dei risultati;
- promuovono fra i colleghi il più ampio scambio di informazioni e di riflessioni su iniziative di aggiornamento, pubblicazioni recenti, sviluppi della ricerca metodologico-didattica;
- mantengono i contatti con coordinatori di indirizzo e con i responsabili di altri dipartimenti.

Dipartimento di Chimica	Prof. Antonino Rosselli
Dipartimento di Costruzione Navale	Prof. Gabriele Fronte
Dipartimento di Diritto ed Economia	Prof. Roberto Provenzani
Dipartimento di Elettrotecnica ed Elettronica	Prof. Massimo Cinà
Dipartimento di Fisica	Prof.ssa Flora Grillo
Dipartimento di Inglese	Prof.ssa Carmela Moncada
Dipartimento I.R.C.	Prof. Michele Todaro
Dipartimento di Italiano e Storia	Prof.ssa Aurora Martorana
Dipartimento di Matematica	Prof.ssa Angela Cerniglia
Dipartimento di Meccanica e Macchine	Prof.ssa Antonio Scrima
Dipartimento di Navigazione Aerea e Logistica	Prof.ssa Rosa Abate
Dipartimento di Navigazione Marittima	Prof.ssa Annarita Iadanza
Dipartimento di Scienze Motorie	Prof. Giovanni Galatolo
Dipartimento di Scienze della Terra e Geografia	Prof.ssa Gaspare Ingrao
Dipartimento di Sostegno	Prof.ssa Paola Allegra



Istituto Istruzione Secondaria Superiore

«GIOENI - TRABIA»
- Palermo -

Sez.: Istituto Tecnico Trasporti e Logistica



Sez.: Istituto Professionale Industria e Artigianato

Dipartimento TTRG

Prof. Vincenzo Cristodaro

ANIMATORE DIGITALE E TEAM PER L'INNOVAZIONE DIGITALE

L'animatore digitale ha il compito di coordinare la diffusione dell'innovazione digitale nell'ambito delle azioni Animatore digitale previste dal PTOF, Piano triennale dell'offerta formativa, e le attività del PNSD, Piano Nazionale Scuola Digitale

Prof. Ignazio Calò

Collabora con l'animatore digitale. Supporta gli alunni dell'istituto nell'utilizzo dei dispositivi elettronici Notebook per lo svolgimento della Didattica Digitale Integrata. Collabora alla gestione della piattaforma su Google Workspace per lo svolgimento della DDI con la creazione dei database necessari per la realizzazione delle classi virtuali con alunni e docenti dell'istituto. Collabora per il mantenimento della rete informatica dell'istituto e per la progettazione di un miglioramento della stessa per la connessione alla rete informatica delle varie postazioni PC presenti nelle aule dell'istituto della sede centrale e per il mantenimento della connessione alla rete delle LIM lavagne digitali Bigpad presenti nella sede centrale dell'istituto.

Prof. Massimo Cinà

Prof. Vincenzo Cristodaro

TUTOR NEO IMMESSI IN RUOLO

Il tutor di un docente neoassunto deve accogliere e integrare il collega nella scuola, guidarlo nella stesura dei bilanci di competenze e del patto formativo, organizzare e partecipare alle ore di osservazione reciproca (peer to peer), offrire supporto per il miglioramento della didattica, e preparare una relazione finale per il Comitato di valutazione, esprimendo un parere motivato sull'operato del neoassunto.

Classe di Concorso	Docente	Docente Tutor
A020 Scienze Integrate (Fisica)	Marcella Mannina	Flora Grillo
A033 Scienze e Tecnologie Aeronautiche	Simona Culotta	Serena Cascino
A043 Scienze e Tecnologie Nautiche	Giuseppe Raccuglia	Fabrizio Milone
A043 Scienze e Tecnologie Nautiche	Dario Nasisi	Annarita Iadanza
AS48 Scienze Motorie e Sportive	Tommaso Aiello	Giovanni Galatolo
A050 Scienze della Terra	Claudia Alessandro	Gaspere Ingrao

COMITATO DI VALUTAZIONE DEL PERSONALE DOCENTE

Prof.ssa Serena Cascino - Prof.ssa Anna Maria Galatolo - Prof. Giovanni Puzzo

COMMISSIONI

Commissione Formazione Classi

La commissione per la formazione delle classi è un gruppo di lavoro incaricato di suddividere gli alunni iscritti in modo equilibrato. Criteri guida includono equilibrio di genere, competenze, disabilità, BES e, ove possibile, esigenze delle famiglie.

Prof.ssa Adriana Levantino - Prof. Fabrizio Milone

Commissione Prove Invalsi

La Commissione Prove Invalsi è un gruppo di lavoro interno alle scuole che coordina l'organizzazione logistica, la somministrazione (spesso CBT - Computer Based Testing) e la raccolta dati delle prove standardizzate nazionali. Supporta il nucleo di autovalutazione, analizza gli esiti e promuove strategie di miglioramento didattico basate sui risultati.



Istituto Istruzione Secondaria Superiore

«GIOENI - TRABIA»
- Palermo -

Sez.: Istituto Tecnico Trasporti e Logistica



Sez.: Istituto Professionale Industria e Artigianato

Prof.ssa Federica Cutrona - Prof.ssa Alessandra D'Angelo

Commissione Regolamento d'Istituto

La commissione regolamento d'Istituto è un organo tecnico-consulativo, composto da rappresentanti di docenti, genitori, personale ATA e studenti (nelle superiori). Essa ha il compito di elaborare, revisionare e proporre modifiche al Regolamento Interno, che disciplina la vita scolastica, garantendo la partecipazione e la condivisione di tutte le componenti.

Prof.ssa Marta Barbaro - Prof.ssa Alida Gulino - Prof.ssa Luigia Virgadamo

Commissione P.T.O.F.

La Commissione PTOF (Piano Triennale dell'Offerta Formativa) è un organo tecnico, spesso supportato da funzioni strumentali, che coordina la stesura, l'aggiornamento annuale e il monitoraggio del principale documento strategico della scuola. Opera in sinergia con il Dirigente Scolastico e il Piano di Miglioramento (PdM), integrando le scelte educative e organizzative.

Prof.ssa Serena Cascino - Prof.ssa Simona Culotta - Prof.ssa Valentina Pernice

Commissione Erasmus

La Commissione Erasmus+ è un organo interno, nominato dal Collegio docenti, responsabile di progettare, gestire e monitorare le attività europee. Organizza la mobilità (KA1) per alunni e staff, cura i partenariati (KA2) e coordina i rapporti con l'agenzia nazionale INDIRE e il territorio.

Prof. Gerlando Cutaia - Prof.ssa Anna Maria Galatolo - Prof.ssa Carmela Moncada - Prof.ssa Lorenza Ventimiglia

Commissione Viaggi

La commissione viaggi pianifica e gestisce le uscite didattiche, visite guidate e viaggi d'istruzione. Si occupa di individuare le mete, raccogliere preventivi, coordinare la logistica, garantire la sicurezza e la conformità al regolamento d'istituto, supportata dal DSGA.

Prof.ssa Maria Abate - Prof. Calogero Casilli - Prof.ssa Francesca Salvo - Prof. Antonio Scrima

Commissione F.S.L.

La commissione FSL progetta i percorsi, sigla convenzioni con le aziende, monitora lo svolgimento delle ore e valuta le competenze acquisite.

Prof. Rosa Abate - Prof.ssa Serena Cascino - Prof. Massimo Cinà

Commissione G.D.P.R.

La commissione o team GDPR deve garantire che l'istituto scolastico rispetti il Regolamento Europeo 679/2016 sulla protezione dei dati personali. Il suo obiettivo è tutelare la privacy di studenti, famiglie e personale, gestendo in sicurezza i dati nel mondo fisico e digitale.

Prof. Ignazio Calò

TEAM BULLISMO E CYBERBULLISMO

Il team bullismo e cyberbullismo è un gruppo di lavoro scolastico, previsto dalla normativa italiana (Legge 71/2017), composto da docenti, personale, e talvolta psicologi, con l'obiettivo di prevenire e contrastare attivamente tali fenomeni. Gestisce i casi segnalati, supporta studenti e famiglie, promuove iniziative educative e collabora con enti esterni.

Prof.ssa Marta Barbaro - Prof.ssa Simona Culotta



Istituto Istruzione Secondaria Superiore

«GIOENI - TRABIA»
- Palermo -

Sez.: Istituto Tecnico Trasporti e Logistica



Sez.: Istituto Professionale Industria e Artigianato

GRUPPI DI LAVORO

Gruppo Orientamento

Il Gruppo di Lavoro per l'Orientamento progetta attività per aiutare gli studenti a scegliere consapevolmente il percorso scolastico. Il team facilita il passaggio tra cicli scolastici con Open Day laboratori didattici, e visite guidate per far conoscere l'offerta formativa dell'istituto. Stabilire contatti con le scuole secondarie di primo grado per facilitare il passaggio, scambio di informazioni e condivisione di progetti di continuità.

Prof. Rosa Abate - Prof.ssa Nunzia Blesi - Prof.ssa Serena Cascino - Prof. Calogero Casilli - Prof.ssa Antonella Cassata - Prof.ssa Angela Cerniglia - Prof.ssa Simona Culotta - Prof. Gerlando Cutaia - Prof. Fabio Genduso - Prof. Giuseppe Ferranti - Prof. Salvatore Garofalo - Prof. Paolino Pisciotta - Prof. Giuseppe Raccuglia - Prof. Giuseppe Rizzuto - Prof. Antonio Scrima

G.L.I. – Gruppo di Lavoro per l'Inclusione

Costituito da funzione strumentale, docenti di sostegno, docenti coordinatori di classe e curricolari, genitori, esperti istituzionali e/o esterni (in regime di convenzionamento con la scuola) che svolge le funzioni di: - rilevazione dei BES presenti nell'Istituto - raccolta e documentazione degli interventi didattico-educativi posti in essere anche in funzione di azioni di apprendimento organizzativo in rete tra scuole e/o in rapporto con azioni strategiche dell'Amministrazione - focus/confronto su casi, consulenza e supporto ai colleghi su strategie/metodologie di gestione delle classi - rilevazione, monitoraggio e valutazione del livello di inclusività della scuola - elaborazione di una proposta di Piano Annuale di inclusività riferito a tutti gli alunni con BES da redigere al termine di ogni anno scolastico - redazione dei PEI e PDP - interfaccia con enti esterni e specialisti di riferimento per implementazione di azioni di sistema.

Prof.ssa Paola Allegra - Prof.ssa Maria Antonietta Cascino - Prof.ssa Serena Di Fazio - Prof.ssa Cristina Larosa - Prof.ssa Laura La Neve - Prof.ssa Adriana Levantino - Prof. Michele Mangiaracina

Gruppo di Lavoro Prove Invalsi

Il Gruppo di Lavoro Prove Invalsi interno alle scuole è responsabile della gestione, analisi e interpretazione dei risultati delle prove standardizzate. Il gruppo analizza i dati per individuare punti di forza e criticità, definendo azioni di miglioramento in raccordo con il Nucleo Interno di Valutazione (NIV).

Prof.ssa Angela Cerniglia - Prof.ssa Federica Cutrona - Prof.ssa Alessandra D'Angelo - Prof.ssa Aurora Sebastiana Martorana - Prof. Carmela Moncada

Gruppo Centro Sportivo Scolastico

Il Gruppo Centro Sportivo Scolastico è un organismo istituito per promuovere l'attività sportiva, inclusiva e laboratoriale, inserita nel PTOF. Presieduto dal Dirigente Scolastico, organizza attività extracurricolari, tornei e progetti per lo sviluppo motorio e civico degli studenti, avvalendosi dei docenti di educazione fisica e, talvolta, di esperti.

Prof. Tommaso Aiello - Prof.ssa Jlenia Fiaccabrino - Prof. Maurizio Fiore - Prof. Giovanni Galatolo

REFERENTI

I referenti scolastici sono docenti nominati per coordinare specifiche aree organizzative o didattiche, fungendo da raccordo tra la dirigenza, i colleghi e le famiglie.

Nel corso dell'intero anno scolastico, esplicano un'importante funzione di accoglienza, accompagnamento, tutoraggio e supervisione professionale.

Referenti Inclusione - Disabilità

I referenti per l'inclusione sono docenti, spesso specializzati sul sostegno, delegati dal Dirigente Scolastico per promuovere l'integrazione degli alunni con disabilità (Legge 104/92), BES o DSA. Gestiscono i rapporti con famiglie, ASL e Enti locali, supportano i consigli di classe, coordinano il GLI (Gruppo di Lavoro per l'Inclusione) e curano la documentazione didattica.



Istituto Istruzione Secondaria Superiore

«GIOENI - TRABIA»
- Palermo -

Sez.: Istituto Tecnico Trasporti e Logistica



Sez.: Istituto Professionale Industria e Artigianato

Prof.ssa Paola Allegra - Prof.ssa Adriana Levantino

Referenti Rinnovo OO.CC.

I referenti per il rinnovo degli Organi Collegiali (OO.CC.), spesso operanti all'interno di una Commissione Elettorale dedicata, gestiscono l'intero iter procedurale per l'elezione delle rappresentanze di genitori, studenti e personale ATA. Il loro ruolo è fondamentale per garantire la corretta applicazione delle norme ministeriali (O.M. n. 215/1991) durante il rinnovo annuale o triennale degli organi

Prof.ssa Alessandra D'Angelo - Prof. Giovanni Puzzo

Referenti Piattaforma GSUITE

I referenti della piattaforma G Suite (ora Google Workspace for Education) sono responsabili della creazione di account istituzionali, della configurazione delle applicazioni (Classroom, Drive, Gmail) e del supporto tecnico/formativo a studenti e colleghi.

Collaborano con la dirigenza per l'implementazione tecnologica.

Prof.ssa Serena Cascino - Prof. Fabrizio Milone

Referenti Registro Elettronico

I referenti del registro elettronico nelle scuole sono docenti incaricati di gestire la configurazione, l'abbinamento classi/docenti/materie, e di verificare le funzionalità del sistema, inclusa la gestione del calendario e la visibilità delle valutazioni alle famiglie.

Operano come supporto tecnico-pedagogico tra la dirigenza e il personale, spesso gestendo le pratiche digitali dell'istituto.

Prof.ssa Serena Cascino - Prof. Fabrizio Milone

Referenti INVALSI

I referenti delle prove INVALSI devono: curare le comunicazioni con l'INVALSI e aggiornare i docenti su tutte le informazioni relative al SNV, coordinare i docenti delle classi nella scelta delle prove e dei tempi per la simulazione delle prove INVALSI nelle proprie classi, al fine di far esercitare gli allievi sugli 2 ambiti e i processi richiesti e far conoscere loro l'aspetto tecnico di questa particolare tipologia di test, coadiuvare il D. S. nell'organizzazione delle prove, predisporre il materiale per i docenti, illustrando i loro compiti e le attività da svolgere prima, durante e dopo la somministrazione delle prove nelle classi seconde e quinte del circolo, analizzare i dati restituiti dall'INVALSI e confrontarli con gli esiti della valutazione interna al fine di verificare l'efficacia della Progettazione, dell'innovazione metodologica e dei percorsi didattici attivati, leggere ed interpretare correttamente i risultati, individuando i punti di forza e di criticità, per favorire un'autoanalisi di sistema e per informare e accompagnare il processo di miglioramento, comunicare e informare il Collegio dei Docenti su: risultati, confronto di livelli emersi nella valutazione interna ed esterna, confronto in percentuale dei risultati della scuola con quelli dell'Italia, del Sud, della Regione.

Prof.ssa Federica Cutrona - Prof.ssa Alessandra D'Angelo

Referente Pubblicazione circolari sito web

Il referente per la pubblicazione di circolari a scuola gestisce il flusso informativo interno ed esterno, curando la redazione, la diffusione tramite sito web (albo on-line/news), la dematerializzazione e l'archiviazione delle comunicazioni del dirigente scolastico. Assicura la corretta notifica al personale, studenti e famiglie, spesso verificando l'avvenuta presa visione

Prof.ssa Anna Maria Galatolo

Referente Biblioteca

Il referente della biblioteca scolastica gestisce, organizza e promuove il patrimonio librario e le attività di lettura dell'istituto, agendo come ponte tra didattica, studenti e dirigenza.



Istituto Istruzione Secondaria Superiore

«GIOENI - TRABIA»
- Palermo -

Sez.: Istituto Tecnico Trasporti e Logistica



Sez.: Istituto Professionale Industria e Artigianato

Si occupa di catalogazione, acquisti, progetti di promozione alla lettura e collegamento con biblioteche esterne.

Prof.ssa Marina Castiglione

Referenti Educazione Civica

I referenti per l'Educazione Civica coordinano la progettazione, l'attuazione e la valutazione del curricolo trasversale di Educazione Civica. Il ruolo include il supporto ai colleghi (tutoring), la gestione dei progetti multidisciplinari, il rapporto con il territorio e la rendicontazione finale al Collegio Docenti.

Prof.ssa Marta Barbaro - Prof.ssa Valentina Pernice

Referente Supporto Organizzativo Emergenze

Il Referente del Supporto Organizzativo Emergenze organizza, pianifica e gestisce le procedure di emergenza. Il suo compito principale è garantire che venga osservato e rispettato il Piano di Emergenza dell'istituto. Individua, valuta e comunica al Dirigente Scolastico, in raccordo con i preposti, il RLS e il Responsabile Servizio prevenzione e Protezione, i rischi per la salute e la sicurezza. Ha rapporti costanti con il RSPP allo scopo di coadiuvare il DS negli obblighi relativi a: eliminare e/o ridurre i rischi alla fonte; adottare le misure di tutela tecniche, organizzative e procedurali, dando priorità alle misure di protezione collettive rispetto a quelle individuali; individuare le figure degli addetti alle emergenze (antincendio e primo soccorso); organizzare i corsi di formazione e/o informazione previsti dall'attuale normativa; predisporre ed effettuare le prove d'evacuazione; informare, formare e addestrare i lavoratori sui rischi presenti sui luoghi di lavoro; chiedere o predisporre la regolare manutenzione di ambienti, attrezzature, macchine e impianti. Organizza e coordina le prove di evacuazione.

Prof.ssa Maria Letizia Azzolina

Referenti Attività Alternativa I.R.C.

I referenti per le attività alternative all'IRC (Insegnamento Religione Cattolica che pianificano e gestiscono le attività didattiche, lo studio assistito o la ricerca, con valutazione finale nel Consiglio di Classe, per gli studenti che non scelgono l'ora di religione.

Prof. Rosa Abate - Prof.ssa Serena Cascino

Referente Bullismo e Cyberbullismo

Ha il compito di coordinare il Team per la prevenzione e contrasto al bullismo e al cyberbullismo, che deve farsi carico dei casi di bullismo nell'Istituto e predisporre gli interventi. Propone, organizza e coordina le iniziative di prevenzione e di contrasto del cyberbullismo, anche avvalendosi della collaborazione delle Forze di polizia nonché delle associazioni e dei centri di aggregazione giovanile presenti sul Territorio (L. 71/2017, art. 4, c. 3). Raccoglie e diffonde le buone pratiche educative, organizzative e le azioni di monitoraggio favorendo così l'elaborazione di un modello di epolicy d'Istituto. Svolge un compito di supporto per la revisione/stesura di Regolamenti (Regolamento d'istituto), atti e documenti (PTOF, PdM, Rav) nel rispetto delle "Linee di orientamento per la prevenzione e il contrasto del cyberbullismo" fornite dal Ministero dell'Istruzione e aggiornate nel 2021.

Prof.ssa Anna Maria Galatolo

Referente Educazione alla Salute

Il referente coordina i progetti e le attività laboratoriali relativi all'Educazione alla salute; cura il raccordo organizzativo all'interno dell'Istituto e con qualificati soggetti culturali quali autori/enti/associazioni/organizzazioni supervisionando le varie fasi delle attività e i rapporti con gli stessi; promuove esperienze e progettualità innovative e sostenere le azioni introdotte in coerenza con le finalità e gli obiettivi del nostro Istituto; socializza le attività agli Organi Collegiali; diffonde le buone prassi; monitora, verifica e valuta i percorsi svolti e i risultati ottenuti; partecipa agli incontri di formazione richiesti dall'incarico attribuito.



Istituto Istruzione Secondaria Superiore

«GIOENI - TRABIA»
- Palermo -

Sez.: Istituto Tecnico Trasporti e Logistica



Sez.: Istituto Professionale Industria e Artigianato

Prof.ssa Serena Di Fazio

Referente C.I.C.

Il referente C.I.C. (Centro di Informazione e Consulenza), spesso coadiuvato da esperti esterni (psicologi, ASL), coordina lo sportello d'ascolto per studenti, genitori e personale. Svolge funzioni di consulenza pedagogica, prevenzione e orientamento, garantendo riservatezza.

Prof.ssa Adalisa Ferreri

Referente Reti d'Istituto

Il Referente di rete scolastica coordina le attività condivise tra più istituzioni, sviluppa progetti comuni, promuove la formazione, gestisce reti didattiche/amministrative e facilita la collaborazione tra scuole.

Prof.ssa Anna Maria Galatolo

Referenti Prove Nazionali

I Referenti delle Prove Nazionali, volte a validare le competenze professionali (specialmente per gli indirizzi nautici CMN/CAIM), partecipano al Gruppo di Lavoro (GdL) nazionale composto anche da "Auditor" che gestiscono le prove.

CMN	Prof. Fabrizio Milone
CAIE	Prof. Antonello Scrima
Inglese	
CO	Prof. Gabriele Fronte

Referenti Gare Nazionali

I Referenti delle Gare Nazionali, si occupano dell'organizzazione della procedura che coinvolge i migliori studenti del IV anno dei diversi indirizzi e partecipano alle gare come accompagnatori.

CMA	Prof. Antonino Romano
CMN	
CAIE	Prof. Antonello Scrima
CO	Prof. Gabriele Fronte
LO	Prof. Vincenzo Lotà

Referente Rete Al Qasar

La rete di scopo è stata creata per valorizzare il centro storico attraverso la collaborazione tra diverse istituzioni scolastiche, promuovendo il territorio e creando un contesto di crescita comune. Il Referente della rete deve collaborare con le varie scuole del centro storico per promuovere e partecipare con studenti e docenti dell'Istituto al fine di valorizzare il patrimonio culturale e storico della città.

Prof.ssa Annarita Iadanza

Referente Centro Sportivo Scolastico

Il referente del Centro Sportivo Scolastico (CSS) è responsabile dell'organizzazione delle attività sportive, del coordinamento dei progetti previsti nel PTOF e della promozione dei valori educativi dello sport. Gestisce i rapporti tra la scuola, le federazioni e le istituzioni, promuovendo la partecipazione degli studenti alle attività sportive.

Prof. Giovanni Galatolo



Istituto Istruzione Secondaria Superiore

«GIOENI - TRABIA»
- Palermo -

Sez.: Istituto Tecnico Trasporti e Logistica



Sez.: Istituto Professionale Industria e Artigianato

RESPONSABILI

Responsabile Certificazione di Qualità

Progetta, implementa, monitora le attività di supporto all'accreditamento e quelle strettamente connesse agli standard fissati dal Sistema di Gestione della Qualità.

Analizza i flussi aziendali, effettuando la mappatura dei processi, ai fini del loro efficientamento gestionale ed operativo. Garantisce la coerenza degli standard di qualità e la conformità alle esigenze della normativa regionale relativa all'accreditamento.

Effettua attività di informazione generale al personale dell'organizzazione circa gli strumenti e le politiche orientate alla qualità che l'organizzazione intende adottare.

Prepara la documentazione di propria pertinenza relativa allo standard di qualità dell'accreditamento regionale (carta della qualità e politica per la qualità).

Pianifica, in accordo con il DS, e conduce gli audit interni per accertare che le attività dell'organizzazione siano conformi agli standard procedurali del sistema di accreditamento.

Collabora alla stesura delle procedure di settore, fornendo supporto metodologico ai referenti e responsabili dei diversi ambiti dell'istituto.

Collabora con lo staff di istituto e con il DS per la formulazione di piani di miglioramento, fornendo il proprio supporto metodologico.

Partecipa alle riunioni dello staff della dirigenza, allargato e gestionale.

Prof. Antonello Scrima

Responsabile Progetto S.T.C.W.

Il Responsabile del Progetto STCW (Standards of Training, Certification and Watchkeeping for Seafarers) deve garantire che vengano rispettati gli standard internazionali di addestramento, abilitazione e tenuta della guardia stabiliti dall'IMO (Organizzazione Marittima Internazionale)

Prof.ssa Maria Letizia Azzolina

Responsabile Sito

Il responsabile del sito web scolastico cura l'aggiornamento, la struttura e la qualità dei contenuti del portale dell'istituto, assicurando la corretta pubblicazione di documenti, eventi e materiali didattici. Garantisce la fruibilità delle informazioni, gestisce l'area riservata ai docenti e relaziona periodicamente al dirigente scolastico, agendo spesso in supporto alla transizione digitale.

Prof. Ignazio Calò

Responsabile Bullismo e Cyberbullismo

Il Responsabile deve coordinare la prevenzione e il contrasto a tali fenomeni. Organizza attività educative, raccoglie segnalazioni, supporta le vittime, forma il personale e collabora con le famiglie e le forze dell'ordine.

Prof.ssa Anna Maria Galatolo

Responsabili Divieto di Fumo

I responsabili del divieto di fumo, solitamente docenti o personale ATA nominati dal Dirigente Scolastico, vigilano sull'osservanza delle norme antifumo, contestano le infrazioni e redigono i verbali. Essi notificano le violazioni alle famiglie degli studenti minorenni o agli adulti trasgressori, segnalando episodi di fumo all'interno dell'istituto per l'applicazione di sanzioni amministrative e disciplinari.

Sede Centrale
Sede via Carta
Sede via Onorato

Prof. Fabrizio Milone
Prof.ssa Serena Cascino
Prof.ssa Luigia Virgadamo



Istituto Istruzione Secondaria Superiore

«GIOENI - TRABIA» - Palermo -

Sez.: Istituto Tecnico Trasporti e Logistica



Sez.: Istituto Professionale Industria e Artigianato

RESPONSABILI DI LABORATORIO

Giuridicamente è sub-consegnatario dei beni mobili che compongono ogni singolo laboratorio di cui ha, per il periodo di consegna, piena responsabilità e di cui risponde; provvede al controllo del materiale, al coordinamento delle attività nell'utilizzo del laboratorio da parte di più docenti, alla tempestiva segnalazione delle anomalie che si dovessero verificare, avvalendosi della collaborazione del personale tecnico; fa osservare il regolamento d'uso del laboratorio e ne propone le opportune integrazioni e rettifiche..

Lab. Elettrotecnica 1	Maria Letizia Azzolina	Piano Terra	Sede Centrale
Lab. Elettrotecnica 2	Maria Letizia Azzolina	Piano Terra	Sede Centrale
Palestra	Giovanni Galatolo	Piano Terra	Sede Centrale
Lab. Macchine	Antonio Scrima	Piano Terra	Sede Centrale
Lab. Simulazione Sala Macchine	Antonio Scrima	Piano Primo	Sede Centrale
Lab. Vasca Navale	Giuseppe Ferranti	Piano Terra	Sede Centrale
Lab. Costruzioni Navali	Giuseppe Ferranti	Piano Secondo	Sede Centrale
Lab. Navigazione - Carteggio	Giovanni Puzzo	Piano Terzo	Sede Centrale
Lab. Simulatore di Plancia	Giovanni Puzzo	Piano Quinto	Sede Centrale
Planetario	Giovanni Puzzo	Piano Terra	Sede Centrale
Lab. Fisica	Flora Grillo	Piano Terzo	Sede Centrale
Lab. Chimica	Salvatore Majelli	Piano Terzo	Sede Centrale
Lab. Informatica 1	Massimo Cinà	Piano Quarto	Sede Centrale
Lab. Informatica 2	Massimo Cinà	Piano Quarto	Sede Centrale
Lab. Linguistico	Carmela Moncada	Piano Quarto	Sede Centrale
Lab. Multimediale Polifunzionale	Marina Castiglione	Piano Quinto	Sede Centrale
Responsabile laboratorio Imbarcazioni	Giampaolo Cervone	Piano Terra	Sede Cala
Lab. Macchine	Antonino Romano	Piano Terra	Sede via Carta
Lab. Navigazione Aerea	Rosa Abate	Piano Terra	Sede via Carta
Lab. Elettrotecnica - Informatica	Paolino Pisciotta	Piano Terra	Sede via Carta
Lab. Simulatore di Volo	Rosa Abate	Piano Terra	Sede via Carta
Lab. Fisica - Chimica	Flora Grillo	Piano Primo	Sede via Carta

R.S.U.

La RSU (Rappresentanza Sindacale Unitaria) scuola è l'organismo elettivo, composto da personale docente e ATA, che rappresenta tutti i lavoratori nelle relazioni sindacali e nella contrattazione d'istituto con il Dirigente Scolastico. Dura in carica tre anni.

Prof. Raimondo Imperiale
Prof. PierPaolo Pino
Sig. Pietro Alfano

DIRETTORE S.G.A.

Dott.ssa Eleonora Pecoraino

Nel quadro della conduzione generale dell'Istituto, affidata al Dirigente Scolastico, il Direttore dei Servizi Generali ed amministrativi ha il compito di:

- dirigere i servizi di Segreteria e il Personale tecnico e Ausiliario;
- curare l'attuazione amministrativa, finanziaria e contabile delle delibere del Consiglio d'Istituto in materia di bilancio.



Istituto Istruzione Secondaria Superiore

«GIOENI - TRABIA»
- Palermo -

Sez.: Istituto Tecnico Trasporti e Logistica



Sez.: Istituto Professionale Industria e Artigianato

ASSISTENTI AMMINISTRATIVI

Svolgono le proprie funzioni negli uffici di segreteria e supportano l'organizzazione e il funzionamento dell'istituzione scolastica. Sono articolati nelle seguenti aree.

Protocollo, Contabilità e Patrimonio

L'ufficio del Protocollo e affari generali cura la registrazione in ordine cronologico di tutti gli atti di corrispondenza in entrata ed in uscita. Gestisce la documentazione protocollandola, classificandola e assegnandola ai Settori di competenza. Svolge funzioni specifiche relative al funzionamento e all'organizzazione dell'istituto ed è di supporto agli altri uffici della Segreteria.

L'ufficio contabilità si occupa di gestire l'approvvigionamento dei beni e dei servizi necessari all'Istituzione Scolastica. Nel dettaglio l'ufficio gestisce l'attività nel complesso: rilevazione del fabbisogno, procedure di acquisto, liquidazione e gestione di tutti le operazioni amministrative e contabili. Inoltre provvede alla liquidazione dei compensi del personale interno e/o esterno, e di tutti gli adempimenti connessi di rilevanza fiscale/contributiva

Gianluca La Bua
Gabriele Milone

Personale

L'Ufficio per il Personale si occupa della gestione amministrativo-giuridica del personale scolastico sin dalla sua assunzione, e gestendone la carriera fino alla sua cessazione.

Aurora Correnti
Graziina Ganci
Antonella Palazzolo

Didattica

L'Ufficio per la Didattica si occupa della predisposizione e controllo di tutti gli atti necessari alle iscrizioni alla scuola superiore e relativi alla "carriera" dell'alunno. Si occupa inoltre della gestione dei rapporti con le famiglie.

Giuseppina Mirabelli
Ignazio Roberto Tagliavia

ASSISTENTI TECNICI

Svolgono attività inerenti la conduzione dei laboratori e delle attività tecnico pratiche; ad essi è riconosciuto un ruolo di concreto supporto alla didattica e ampia responsabilità e autonomia sia nell'ambito di questa attività, sia in quelle propedeutiche e di accompagnamento.

Antonio Basile
Rita Maria Cangelosi
Salvatore Caronia
Anna Chirco
Salvatore Ciappa
Alessandro Fazzello
Guido Marino
Rosalia Miceli
Fulvio Rizzuto
Antonino Vinci
Antonio Zambito Marsala

COLLABORATORI SCOLASTICI

Svolgono le proprie funzioni nei vari plessi della scuola, assolvendo in particolare alla funzione di interfaccia con l'utenza, di vigilanza e pulizia degli ambienti scolastici.



Istituto Istruzione Secondaria Superiore

«GIOENI - TRABIA»
- Palermo -

Sez.: Istituto Tecnico Trasporti e Logistica



Sez.: Istituto Professionale Industria e Artigianato

Piero Alfano
Maria Rosaria Antibo
Valentina Bennardo
Rosalia Bertolotta
Arianna Caruso
Gaetano Ciccotto
Francesca D'Amico
Domenico Di Vincenzo
Antonio Falletta
Francesca Gargano
Vittorio La Paglia
Vincenzo Martorana
Angela Milioto
Francesca Mondì
Antonio Pullara
Giuseppe Russotto
Vito Venduto

PORTIERE CUSTODE

Il custode scolastico, figura solitamente inquadrata come collaboratore scolastico (personale ATA), è responsabile della vigilanza, apertura/chiusura, sicurezza e manutenzione ordinaria degli edifici scolastici. Gestisce l'accoglienza, la custodia delle chiavi, gli impianti e talvolta risiede in alloggi di servizio all'interno della scuola.

Sig. Carmelo Pipitò



Istituto Istruzione Secondaria Superiore

«GIOENI - TRABIA»
- Palermo -

Sez.: Istituto Tecnico Trasporti e Logistica



Sez.: Istituto Professionale Industria e Artigianato

ORGANIGRAMMA SICUREZZA

Dirigente Scolastico

- Ing. Andrea Tommaselli

R.L.S.

- Prof. Raimondo Imperiale

Responsabile Servizio Prevenzione E Protezione

- Ing. Giuseppe Bolignari

Medico Competente

- Dott. Guido Lacca

Addetti alla Sicurezza

Sede Via Vittorio Emanuele, 27 Palermo

INCARICO	NOMINATIVO	SOSTITUTO	Note
Emanazione ordine di evacuazione	Anna Maria Galatolo	Fabrizio Milone	
Diffusione ordine di evacuazione	Tutti i collaboratori scolastici		
Chiamata di soccorso	Francesca D'Amico	Francesca Mondì	
Responsabile dell'evacuazione della classe	Il docente presente al momento dell'emergenza		
Responsabile centro di raccolta esterno	Anna Maria Galatolo	Maria Letizia Azzolina	
Interruzione energia elettrica/gas	Carmelo Pipitò	Rosalia Bertorotta	Intero edificio
Controllo periodico estintori - idranti - cassette PS	Marino Guido	Ignazio Silvio Gallo	
Addetto controllo interruttori differenziali	Vittorio La Paglia	Pietro Alfano	
Controllo periodico praticabilità vie di fuga	Carmelo Pipitò	Rosalia Bertorotta	
Controllo apertura cancelli su via Vicolo della Lupa	Carmelo Pipitò	Rosalia Bertorotta	
Responsabile laboratorio	Maria Letizia Azzolina		Lab. Elettrotecnica 1 Piano Terra
Responsabile laboratorio	Maria Letizia Azzolina		Lab. Elettrotecnica 2 Piano Terra
Responsabile laboratorio	Giovanni Galatolo		Palestra Piano Terra
Responsabile laboratorio	Antonio Scrima		Lab. Macchine Piano Terra
Responsabile laboratorio	Antonio Scrima		Lab. Simulazione Sala Macchine Piano Primo
Responsabile laboratorio	Giuseppe Ferranti		Lab. Vasca Navale Piano Terra
Responsabile laboratorio	Giuseppe Ferranti		Lab. Costruzioni Navali Piano Secondo
Responsabile laboratorio	Giovanni Puzzo		Lab. Navigazione - Carteggio Piano Terzo
Responsabile laboratorio	Giovanni Puzzo		Lab. Simulatore di Plancia Piano Quinto



Istituto Istruzione Secondaria Superiore

«GIOENI - TRABIA»
- Palermo -

Sez.: Istituto Tecnico Trasporti e Logistica



Sez.: Istituto Professionale Industria e Artigianato

Responsabile laboratorio	Giovanni Puzzo		Planetario Piano Terra
Responsabile laboratorio	Flora Grillo		Lab. Fisica Piano Terzo
Responsabile laboratorio	Salvatore Majelli		Lab. Chimica Piano Terzo
Responsabile laboratorio	Massimo Cinà		Lab. Informatica 1 Piano Quarto
Responsabile laboratorio	Massimo Cinà		Lab. Informatica 2 Piano Quarto
Responsabile laboratorio	Carmela Moncada		Lab. Linguistico Piano Quarto
Responsabile laboratorio	Marina Castiglione		Lab. Multimediale Polifunzionale Piano Quinto
Addetto al Primo soccorso	Anna Chirco	Salvatore Majelli	Intero edificio
Addetto al Primo soccorso	Francesca D'Amico	Giovanni Galatolo	Intero edificio
Addetto al Primo soccorso	Alessandro Fazzello	Antonina Palazzolo	Intero edificio
Addetto prevenzione incendi	Ignazio Silvio Gallo	Salvatore Garofalo	Intero edificio
Addetto prevenzione incendi	Guido Marino	Vittorio La Paglia	Intero edificio
Addetto prevenzione incendi	Anna Chirco	Raimondo Imperiale	Intero edificio
Addetto prevenzione incendi	Francesca Mondì	Rosalia Bertorotta	Intero edificio
Collaboratore Add. Serv. Prev. Prot	Maria Letizia Azzolina		
Assistente a diversamente abile	Irene De Tullio, e, in assenza, il collaboratore di piano		
Assistente a diversamente abile	Michelangelo Mangiapane, e, in assenza, il collaboratore di piano		
Assistente a diversamente abile	Adriana Levantino, e, in assenza, il collaboratore di piano		
Assistente a diversamente abile	Laura La Neve, e, in assenza, il collaboratore di piano		
Assistente a diversamente abile	Gabriella Lima, e, in assenza, il collaboratore di piano		
Assistente a diversamente abile	Annalisa Montalbano, e, in assenza, il collaboratore di piano		
Assistente a diversamente abile	Dario Napoli, e, in assenza, il collaboratore di piano		
Assistente a diversamente abile	Serena Di Fazio, e, in assenza, il collaboratore di piano		

Imbarcazioni Cala

Emanazione ordine di evacuazione	Giampaolo Cervone	
Diffusione ordine di evacuazione	Tutti i collaboratori scolastici	
Chiamata di soccorso	Giampaolo Cervone	
Responsabile dell'evacuazione della classe	Docente presente al momento dell'emergenza	
Responsabile centro di raccolta esterno	Giampaolo Cervone	
Interruzione energia elettrica/gas	Giampaolo Cervone	Intero edificio
Controllo periodico estintori - idranti - cassette PS	Giampaolo Cervone	
Controllo periodico praticabilità vie di fuga	Giampaolo Cervone	
Controllo apertura cancelli su via	Giampaolo Cervone	
Responsabile laboratorio Imbarcazioni	Giampaolo Cervone	Piano Terra



Istituto Istruzione Secondaria Superiore

«GIOENI - TRABIA»
- Palermo -

Sez.: Istituto Tecnico Trasporti e Logistica



Sez.: Istituto Professionale Industria e Artigianato

Addetto al Primo soccorso	Giampaolo Cervone	Intero edificio
Addetto prevenzione incendi	Giampaolo Cervone	Intero edificio
Coordinatore di plesso del SPP	Giampaolo Cervone	
Collaboratore Add. Serv. Prev. Prot.	-----	
Assistente a diversamente abile	Giampaolo Cervone	

Plesso Via Giuseppe Carta, 32 Palermo

INCARICO	NOMINATIVO	SOSTITUTO	Note
Emanazione ordine di evacuazione	Serena Cascino	Vincenzo Cristodaro	
Diffusione ordine di evacuazione	Tutti i collaboratori scolastici		
Chiamata di soccorso	Vito venduto	Antonio pullara	
Responsabile dell'evacuazione della classe	Il docente presente al momento dell'emergenza		
Responsabile centro di raccolta esterno	Serena Cascino	Vincenzo Cristodaro	
Interruzione energia elettrica/gas	Vito Venduto	Antonio Pullara	Intero edificio
Controllo periodico estintori - idranti - cassette PS	Serena Cascino	Vincenzo Cristodaro	
Controllo periodico praticabilità vie di fuga	Vito Venduto	Angela Milioto	
Controllo apertura cancelli su via	Vito Venduto	Angela Milioto	
Addetto controllo interruttori differenziali	Serena Cascino	Vincenzo Cristodaro	
Responsabile laboratorio	Antonino Romano		Lab. Macchine Piano Terra
Responsabile laboratorio	Rosa Abate		Lab. Navigazione Aerea Piano Terra
Responsabile laboratorio	Paolino Pisciotta		Lab. Elettrotecnica - Informatica Piano Terra
Responsabile laboratorio	Rosa Abate		Lab. Simulatore di Volo Piano Terra
Responsabile laboratorio	Flora Grillo		Lab. Fisica – Chimica Piano Primo
Addetto al Primo soccorso	Serena Cascino	Rosa Abate	Intero edificio
Addetto al Primo soccorso	Jlenia Fiaccabrino	Salvatore Majelli	Intero edificio
Addetto al Primo soccorso	Vito Venduto	Antonino Vinci	Intero edificio
Addetto al Primo soccorso	Orazio Castro		Intero edificio
Addetto prevenzione incendi	Serena Cascino	Rosa Abate	Intero edificio
Addetto prevenzione incendi	Vincenzo Cristodaro	Antonino Vinci	Intero edificio
Coordinatore di plesso del SPP	Serena Cascino		
Collaboratore Add. Serv. Prev. Prot.	Vincenzo Cristodaro		
Assistente a diversamente abile	Maria Antonietta Cascino, e, in assenza, il collaboratore scolastico		
Assistente a diversamente abile	Cristina Larosa, e, in assenza, il collaboratore scolastico		
Assistente a diversamente abile	Paola Allegra, e, in assenza, il collaboratore scolastico		



Istituto Istruzione Secondaria Superiore

«GIOENI - TRABIA»
- Palermo -

Sez.: Istituto Tecnico Trasporti e Logistica



Sez.: Istituto Professionale Industria e Artigianato

Plesso Via Onorato – Nairobi, Palermo

INCARICO	NOMINATIVO	SOSTITUTO	Note
Emanazione ordine di evacuazione	Luigia Virgadamo	Valentina Pernice	
Diffusione ordine di evacuazione	Tutti i collaboratori scolastici		
Chiamata di soccorso	Antonio Falletta	Giuseppe Russotto	
Responsabile dell'evacuazione della classe	Il docente presente al momento dell'emergenza		
Responsabile centro di raccolta esterno	Luigia Virgadamo	Valentina Pernice	
Interruzione energia elettrica/gas	Giuseppe Russotto	Antonio Falletta	Intero edificio
Controllo periodico estintori - idranti - cassette PS	Antonio Falletta	Luigia Virgadamo	
Addetto controllo interruttori differenziali	Antonio Falletta	Luigia Virgadamo	
Controllo periodico praticabilità vie di fuga	Antonio Falletta	Giuseppe Russotto	
Controllo apertura cancelli su via	Antonio Falletta	Giuseppe Russotto	
Responsabile laboratorio	Flora Grillo		Lab. Fisica Aula D2
Responsabile laboratorio	Salvatore Majelli		Lab. Chimica Aula B6
Addetto al Primo soccorso	Antonio Falletta	Salvatore Majelli	Intero edificio
Addetto al Primo soccorso	Tommaso Aiello		Intero edificio
Addetto prevenzione incendi	Giuseppe Russotto		Intero edificio
Coordinatore di plesso del SPP	Luigia Virgadamo		
Collaboratore Add. Serv. Prev. Prot	Valentina Pernice		
Assistente a diversamente abile	Biancamaria Cancaro, e, in assenza, il collaboratore scolastico		
Assistente a diversamente abile	Roberta Maira, e, in assenza, il collaboratore scolastico		
Assistente a diversamente abile	Margherita Amato, e, in assenza, il collaboratore scolastico		
Assistente a diversamente abile	Roberta Maira, e, in assenza, il collaboratore scolastico		
Assistente a diversamente abile	Dario Napoli, e, in assenza, il collaboratore scolastico		
Assistente a diversamente abile	Laura Cucinotta, e, in assenza, il collaboratore scolastico		
Assistente a diversamente abile	Biancamaria Cancaro, e, in assenza, il collaboratore scolastico		
Assistente a diversamente abile	Tiziana Santoro, e, in assenza, il collaboratore scolastico		
Assistente a diversamente abile	Carlo Marsala Fanara, e, in assenza, il collaboratore scolastico		